

LEGENDA

- A NAŚCIENNA OPRAWA FLUORESCENCYJNA LINIOWA T5 FH-35W, 28
- D -/r DEKORACYJNA DELIGHT - 70W, 68
- E -/r -/r CARD 1 - 70W \neq 30°
- F -/r -/r DELIGHT - 70W \neq 7°
- B -/r -/r CARD 1 - 70W \neq 6°

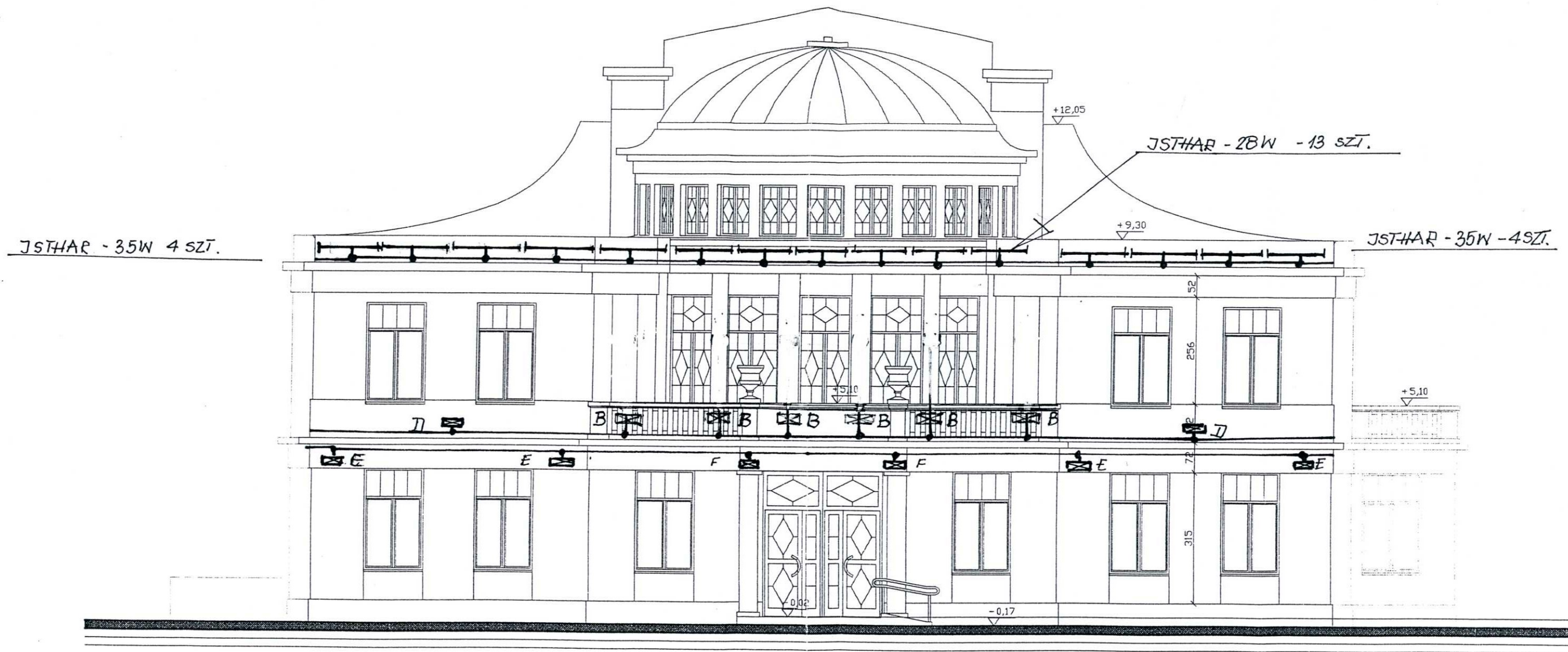

ELEWACJA PÓŁNOCNO-WSCHODNIA

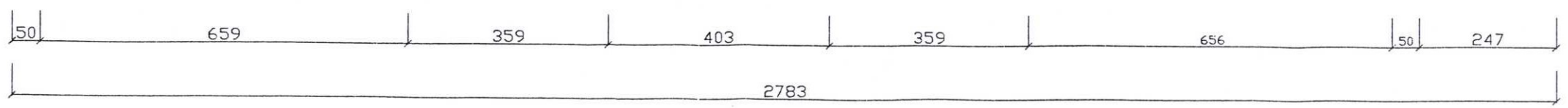

inż. RADZISŁAW ADAMIEC
 uprawnienia budowlane do projektowania
 bez ograniczeń
 w specjalności instalacyjno-inżynierskiej
 w zakresie sieci instalacji elektrycznych
 Nr ewid. 240 AL/72
 tel. kom. 0-603 789983

RYS. NR. 1

LEGENDA

┌	NAŚCIENNA	OPRAWA	FLUORESCENCYJNA	LINIOWA	T5 FH-28W
D	DEKORACYJNA	DELIGT	-70W	30°	
E	CARD	1	-70W	30°	
G	CARD	2	-70W	6°	

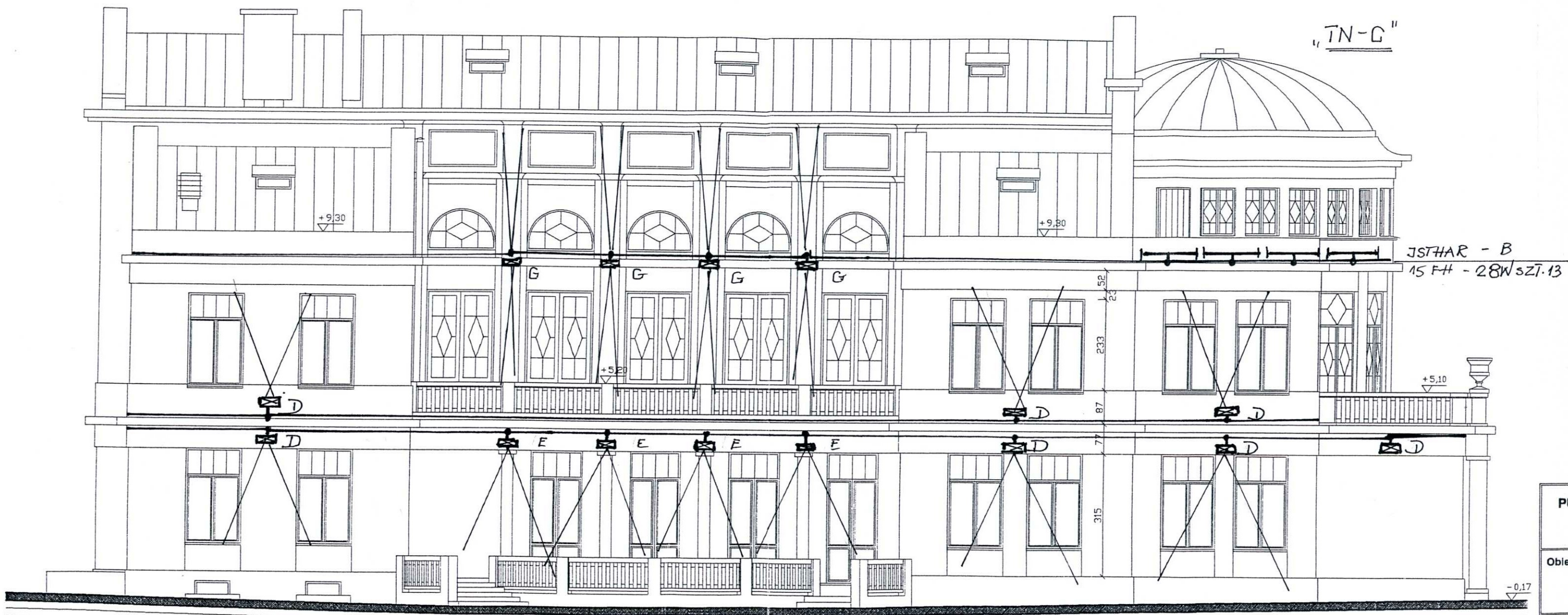

ELEWACJA POŁUDNIOWO-WSCHODNIA

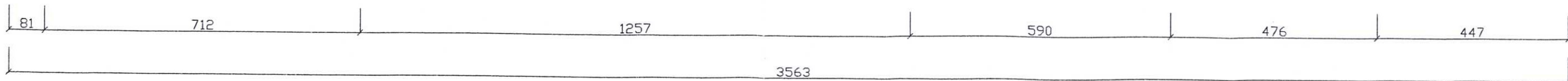





inż. RADZISŁAW ADAMIEC
 uprawnienia budowlane do projektowania
 bez ograniczeń
 w specjalności instalacyjno-inżynierskiej
 w zakresie sieci instalacji elektrycznych
 Nr ewid. 240 KL/72
 tel. kom. 0-603-789987

RYS. NR 2

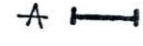
Pl
Oble
Inwe:
Treść oprac
Proje
Opra
Spra

LEGENDA

- A  NACIENNA OPRAWA FLUORESCENCYJNA LINIOWA T5FH-35W
- B  -II- DEHUMIDYFICATOR 70W / $\pm 8^\circ$ - CARD-1
- C  -I- - 70W / $< 30^\circ$ - CARD-1
- D  -II- DELIGHT-70W.68
PUSZKA HERMETYCZNA KWADRATOWA PK-DEP
ZDKAWIKIEM WDEKLU.

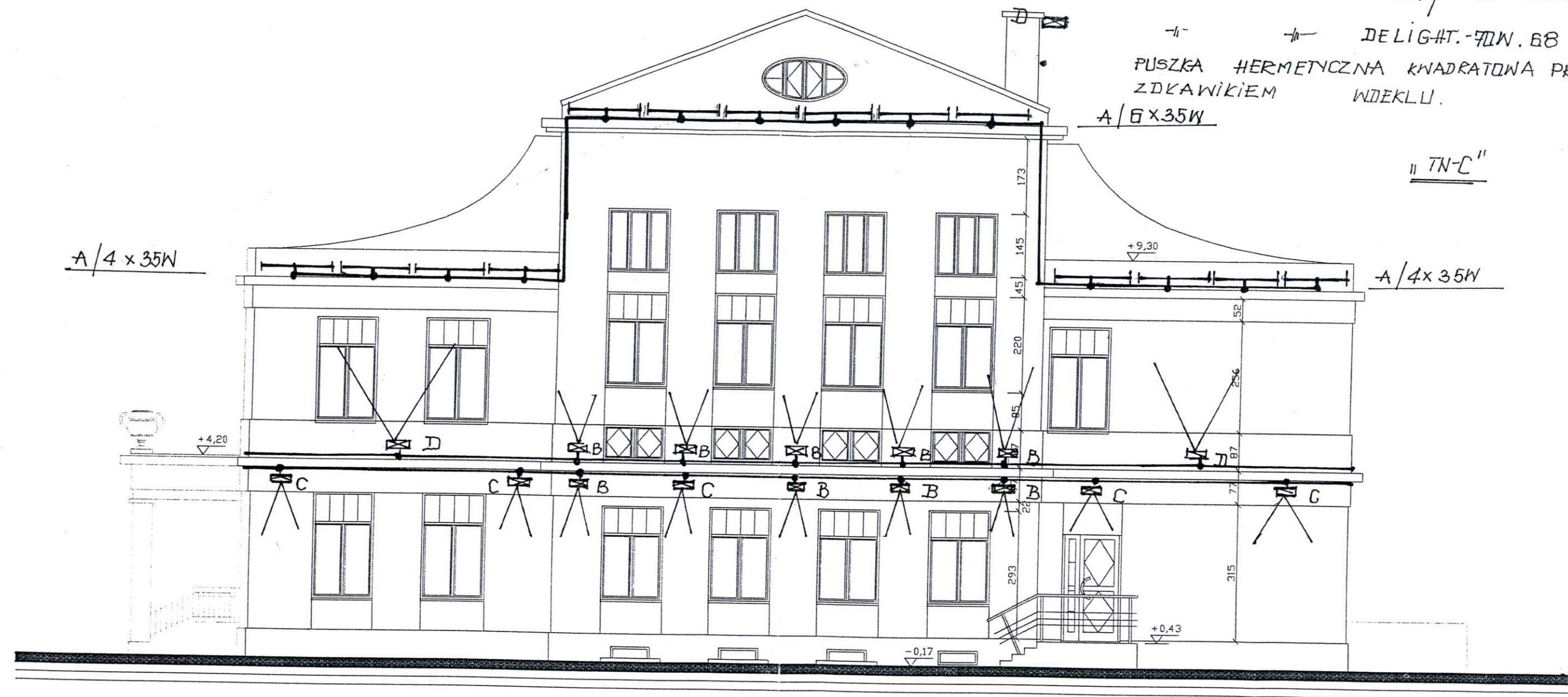



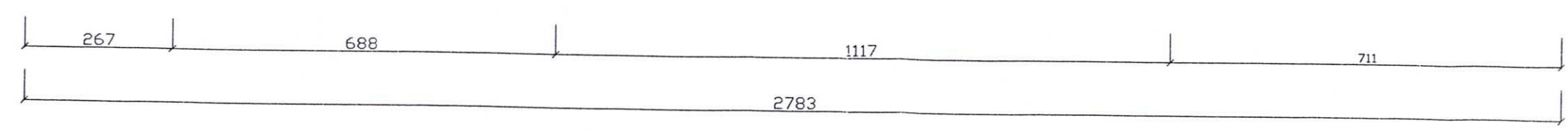

ELEWACJA POŁUDNIOWO-ZACHODNIA



inż. RADZISŁAW ADAMIEC
 uprawnienia budowlane do projektowania
 bez ograniczeń
 w specjalności instalacyjno-energetycznej
 w zakresie sieci i instalacji elektrycznych
 Nr ewid. 240 172
 tel. kom. 0-603 789982

LEGENDA

- B  NAŚCIENNA OPRAWA FLUORESCENCYJNA LINIOWA TSFH - 28W
- E  -II- DEKORACYJNA CARD-1 - 70W $\angle 30^\circ$
- D  -II- -II- DELIGT - 70W $\angle 30^\circ$
- D-1  -II- -II- DELIGT - 70W $\angle 70^\circ$

"TN-C"

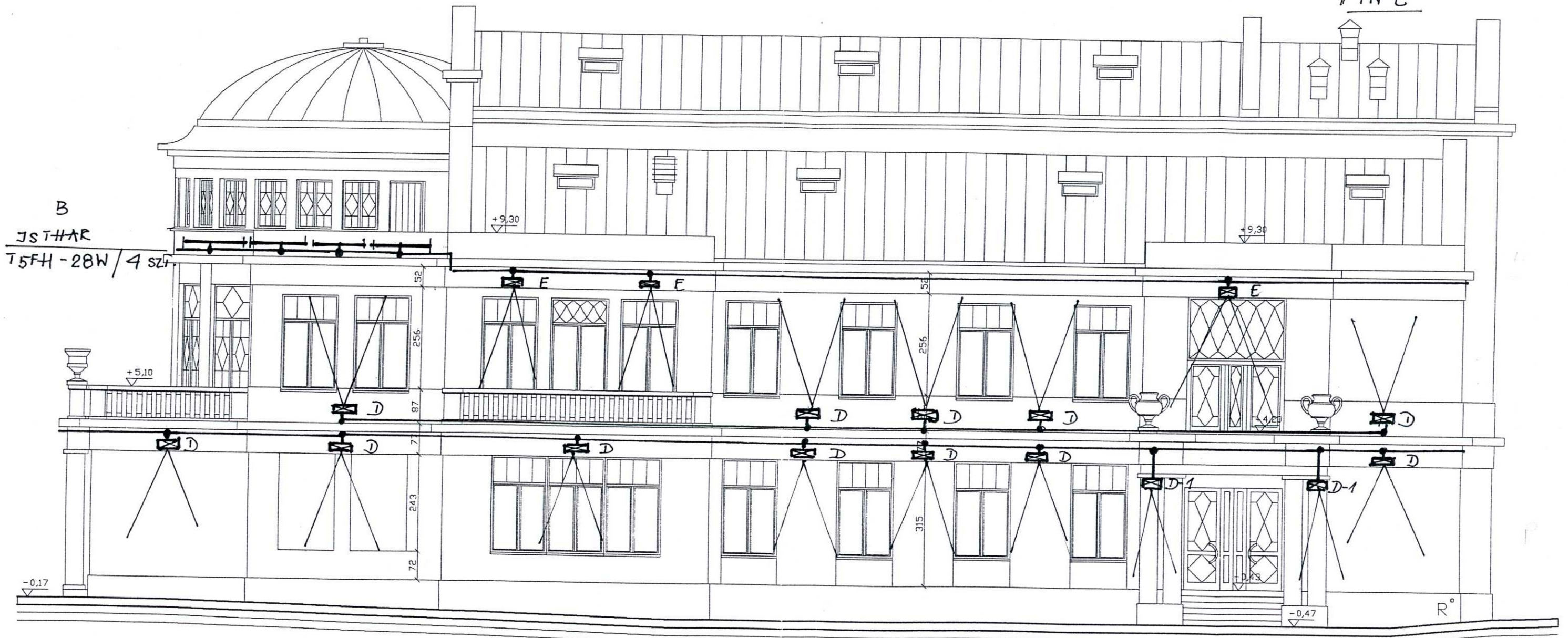

B
JSTHAR
TSFH - 28W / 4 szt.

ELEWACJA PÓŁNOCNO-ZACHODNIA

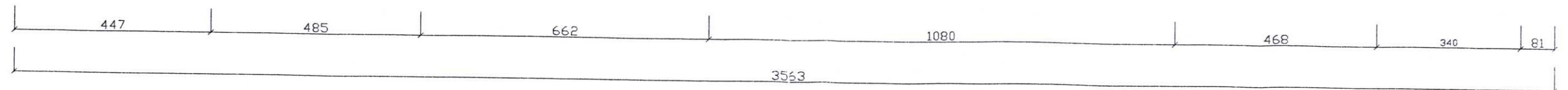

inż. RADZISŁAW ADAMIEC
 uprawnienia budowlane do projektowania
 bez ograniczeń
 w specjalności instalacyjno-inżynierskiej
 w zakresie sieci i instalacji elektrycznych
 Nr ewid. 240 K1/P2
 tel. kom. 0-603-789983

RYS. NR. 4

O
In
Tr of
Pi
O
Si

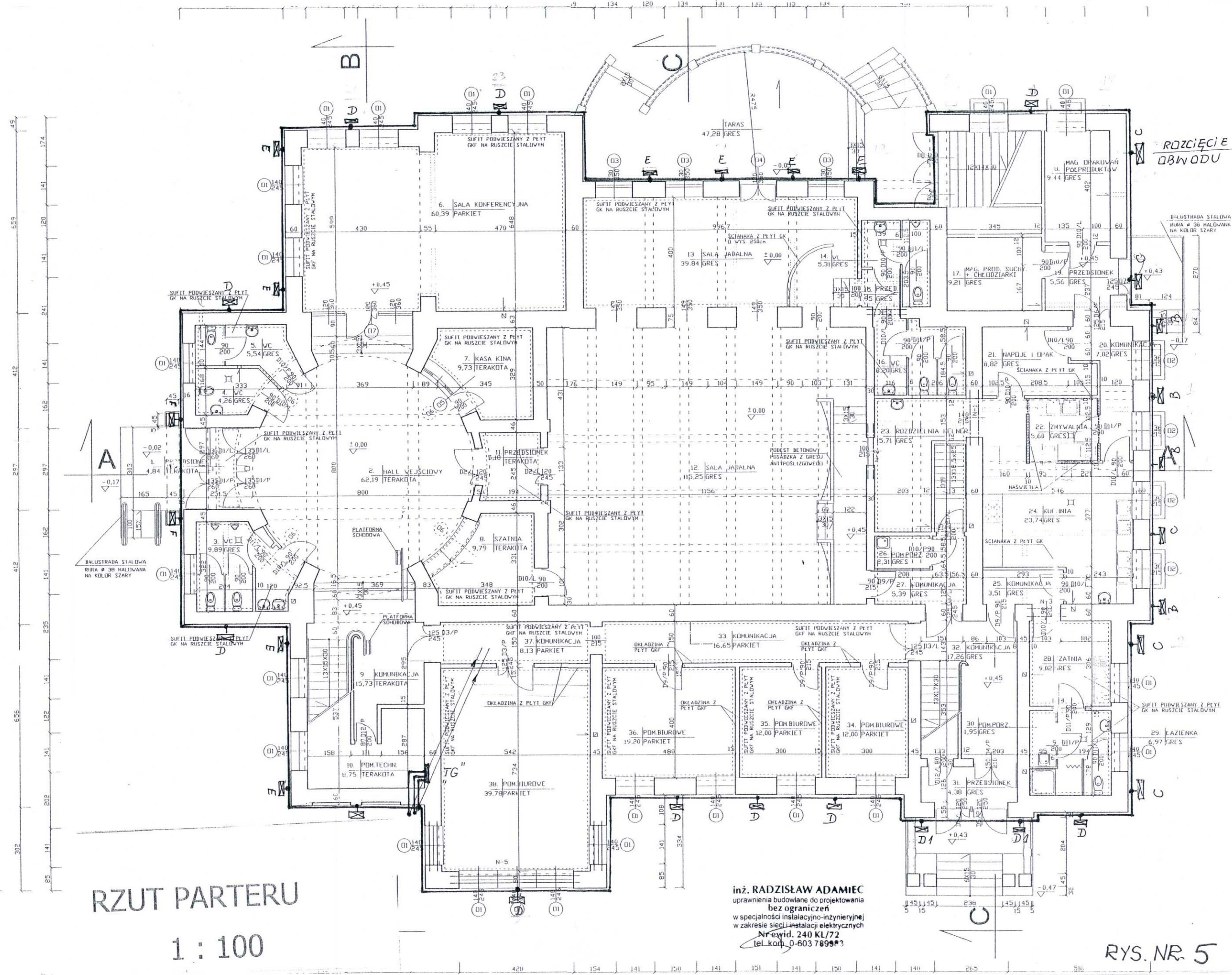

RZUT PARTERU

1 : 100

inż. RADZISŁAW ADAMIEC
 uprawnienia budowlane do projektowania
 bez ograniczeń
 w specjalności instalacyjno-inżynierskiej
 w zakresie sieci instalacji elektrycznych
 Nr ewid. 240 KL/72
 tel. kom. 0-603 789983

RYS. NR. 5

RZUT I PIĘTRA

1 : 100

ROZCIĘCIE DRWODU

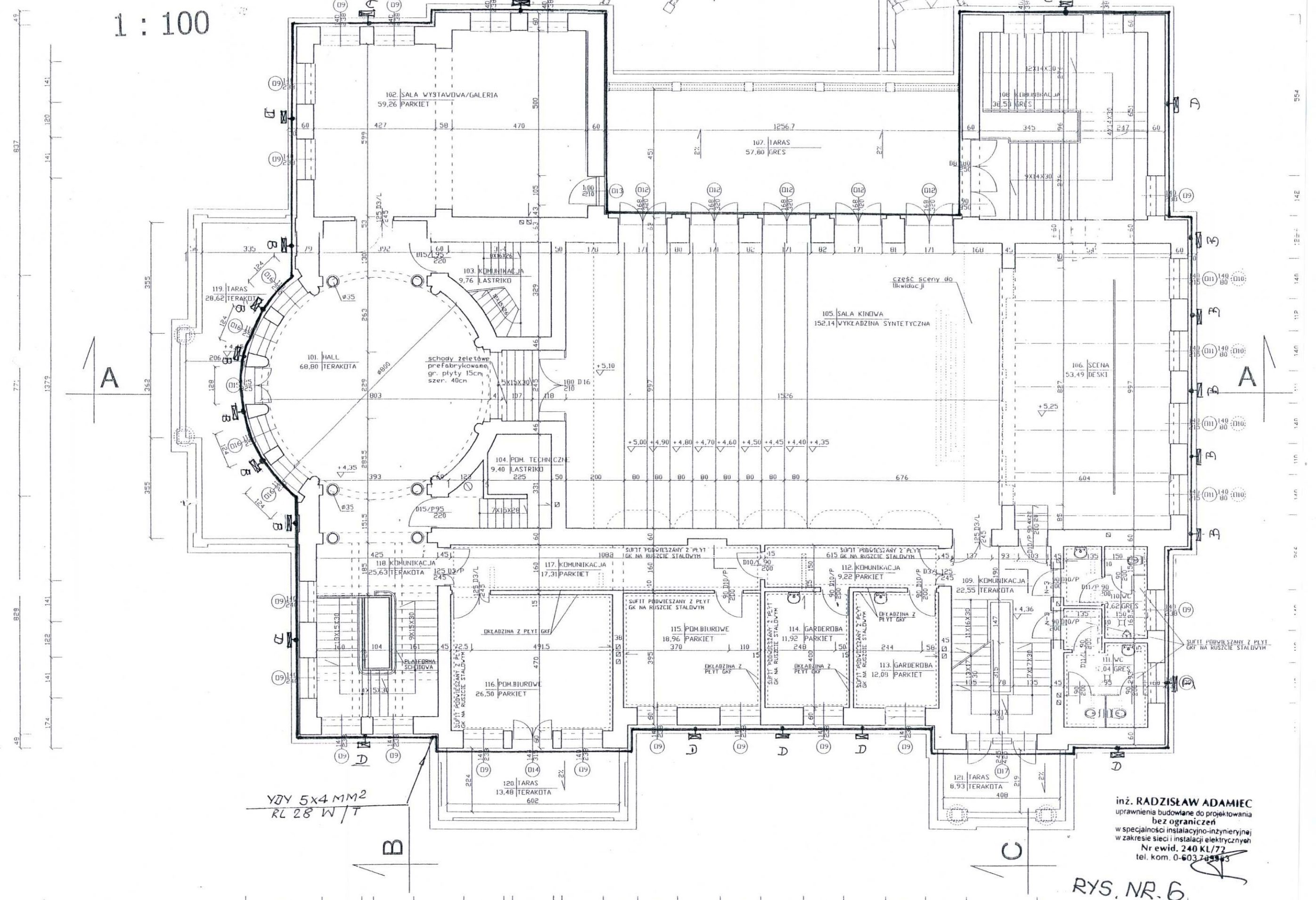

YDY 5x4 MM²
RL 28 W/T

inż. RADZISŁAW ADAMIEC
uprawnienia budowlane do projektowania
bez ograniczeń
w specjalności instalacyjno-inżynierskiej
w zakresie sieci i instalacji elektrycznych
Nr ewid. 240 KL/72
tel. kom. 0-603 70 55 53

RYS. NR. 6

RZUT II PIĘTRA

1 : 100

11

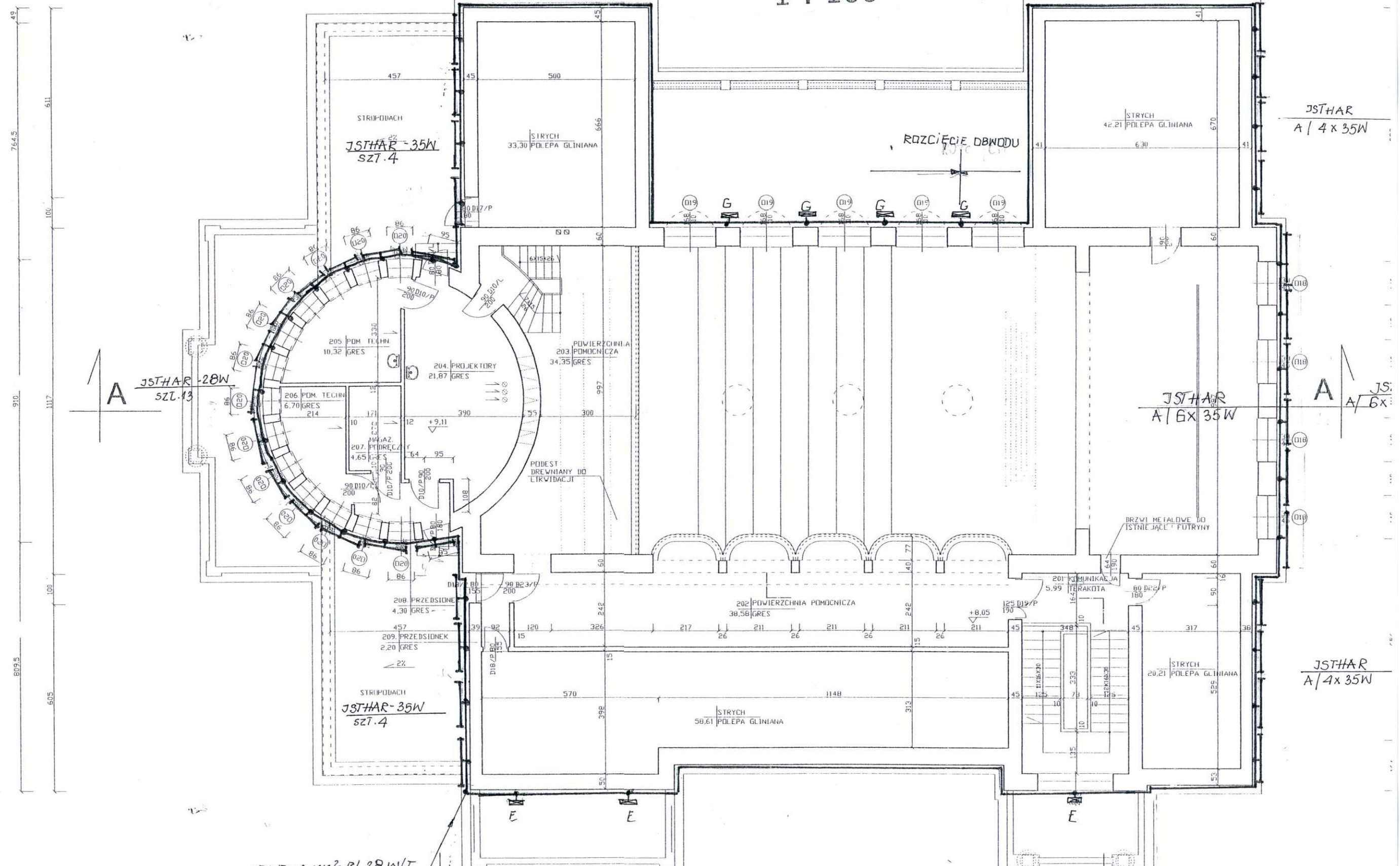

A JSTHAR-28W
SZT.13

JSTHAR-35W
SZT.4

JSTHAR
A / 4 x 35W

JSTHAR
A / 6 x 35W

JSTHAR
A / 4 x 35W

1,17 5x4 mm² RL 28 W/T

inż. RADZISŁAW ADAMIEC
uprawnienia budowlane do projektowania
bez ograniczeń
w specjalności instalacyjno-inżynierskiej
w zakresie sieci i instalacji elektrycznych
Nr ewid. 240 KL/72
tel. kom. 0-603-789983

RYS. NR. 7